



## ANORDNUNG

Nr. 17/2026 vom 29.05.2026

im Sinne des Art. 62 des Kodex der örtlichen  
Körperschaften der Autonomen Region Trentino-  
Südtirol, genehmigt mit R.G. vom 03.05.2018 Nr. 2

**Sperrung des Forstweges ab der Hofstelle  
"Burgerhof" bis zur Kreuzung Uwald /  
Pfoialm vom 01.06.2026 bis einschließlich  
12.06.2026 aufgrund Behebung von  
Unwetterschäden**

### DER BÜRGERMEISTER

#### gestützt auf,

das Ansuchen von Herrn Burger Reinhard vom 29.05.2026 mit Protokollnummer 0010379 um die Sperrung des Forstweges ab der Hofstelle "Burgerhof" bis zur Kreuzung Uwald / Pfoialm vom 01.06.2026 bis einschließlich 12.06.2026 aufgrund Behebung von Unwetterschäden;

#### festgestellt,

dass die Sperrung gegenständlicher Forststraße für die Dauer der Arbeiten aus Sicherheitsgründen erforderlich und gerechtfertigt ist;

**ORDNET**  
folgende Sperrung an:

**Sperrung des Forstweges ab der Hofstelle  
"Burgerhof" bis zur Kreuzung Uwald /  
Pfoialm vom 01.06.2026 bis einschließlich  
12.06.2026 aufgrund Behebung von  
Unwetterschäden**

Aus den in den Prämissen angeführten Gründen.

Für die vorschriftsgemäße Absicherung und Beschilderung sowie Anbringung der Anordnung ist Herr Burger Reinhard verantwortlich und trägt die Verantwortung für Zwischenfälle jeglicher Art.

Die Funktionäre und Agenten laut Art. 12 der zitierten Straßenverkehrsordnung sind mit der Durchführung der vorliegenden Anordnung beauftragt.

Für die Information bezüglich der Sperre muss Herr Reinhard Burger die Eigentümer in Kenntnis setzen.

Diese Anordnung gilt bis zur Beendigung der Arbeiten bzw. bis zur Entfernung der entsprechenden Beschilderung;

Diese Anordnung wird der Bevölkerung durch

## ORDINANZA

n. 17/2026 d.d. 29.05.2026

ai sensi dell'art. 62 del Codice degli enti locali della  
Regione Autonoma Trentino-Alto Adige, approvato  
con L.R. del 03.05.2018 n. 2

**Chiusura della strada forestale a partire  
dalla fattoria "Burgerhof" fino all'incrocio  
malga Uwald / malga Pfoi dal 01.06.2026 fino  
al 12.06.2026 compreso, per lavori di  
riparazione dei danni causati dal maltempo**

### IL SINDACO

#### visto

la domanda del signor Burger Reinhard del 29.05.2026 con numero di protocollo 0010379 per la Chiusura della strada forestale a partire dalla fattoria "Burgerhof" fino all'incrocio malga Uwald / malga Pfoi dal 01.06.2026 fino al 12.06.2026 compreso, per lavori di riparazione dei danni causati dal maltempo;

#### constatato,

che la chiusura della strada forestale è necessaria e giustificata per motivi di sicurezza per la durata dei lavori;

**ORDINA**  
la seguente chiusura:

**Chiusura della strada forestale a partire  
dalla fattoria "Burgerhof" fino all'incrocio  
malga Uwald / malga Pfoi dal 01.06.2026  
fino al 12.06.2026 compreso, per lavori di  
riparazione dei danni causati dal maltempo**

Per le cause citate nelle premesse.

L'Ispettorato forestale di Monguelfo è tenuto a provvedere alla messa in sicurezza e alla segnaletica a norma di legge ed è responsabile di eventuali incidenti di qualsiasi natura.

Sono incaricati dell'esecuzione della presente ordinanza tutti i funzionari ed agenti di cui all'articolo 12 del citato codice della strada.

Per quanto riguarda la chiusura, il signor Reinhard Burger deve informare i proprietari.

La presente disposizione rimane in vigore fino al completamento dei lavori di riparazione;

La presente ordinanza è resa nota al pubblico

Veröffentlichung an der digitalen Amtstafel der Gemeinde zur Kenntnis gebracht.

mediante affissione all'albo pretorio digitale.

Die Gemeindeverwaltung kann vorliegende Anordnung zu jeder Zeit im öffentlichen Interesse oder zum Schutz der Straßensicherheit abändern oder widerrufen, und diese ohne die Verpflichtung irgendeiner Entschädigung.

L'Amministrazione può modificare o revocare la presente ordinanza in qualsiasi momento nell'interesse pubblico o di tutela della sicurezza stradale, senza essere tenuto a corrispondere alcun indennizzo.

**DER BÜRGERMEISTER / IL SINDACO**  
**Paul Schwingshackl**

- digital signiert / firmato digitalmente-

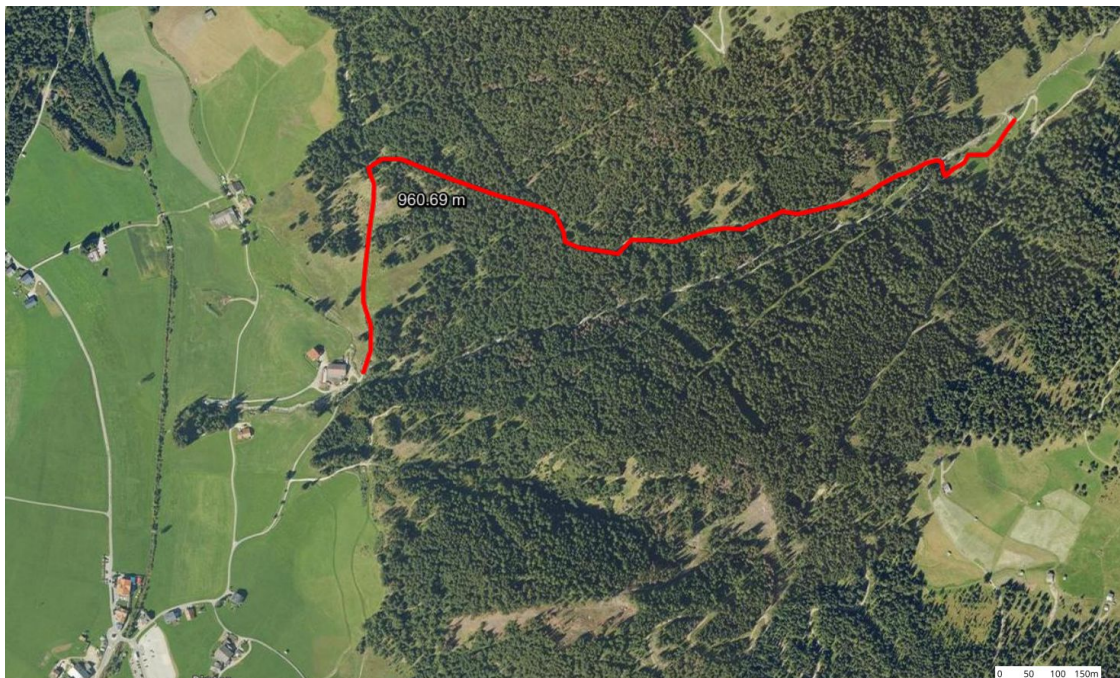

Dieses Dokument wurde weitergeleitet:

- Reinhard Burger, „Keilhof“
- Forstinspektorat Welsberg
- FF St. Magdalena
- Tourismusgenossenschaft Gsieser Tal-Welsberg-Taisten
- Carabinieristation Welsberg
- Weißes Kreuz Innichen
- Finanzwache Winnebach / Bergrettung ([bz154000p@pec.gfd.it](mailto:bz154000p@pec.gfd.it), [marazzato.alessandro@gfd.it](mailto:marazzato.alessandro@gfd.it))
- Gemeindepolizist G.T.