



ANORDNUNG

Nr. 16/2026 vom 26.05.2026

im Sinne des Art. 62 des Kodex der örtlichen
Körperschaften der Autonomen Region Trentino-
Südtirol, genehmigt mit R.G. vom 03.05.2018 Nr. 2

**Sperrung des Forstweges Stumpf
(Wanderweg Nr. 47) auf dem Abschnitt
Köfler - Kreuzung Gatterer Hütte /
Kaseralm vom 27.05.2026 - 19.06.2026
aufgrund dringender
Instandsetzungsarbeiten**

DER BÜRGERMEISTER

gestützt auf,

das Ansuchen des Forstinspektorates Welsberg vom 26.05.2026 mit Protokollnummer 0010238 um die Sperrung des Forstweges Stumpf (Wanderweg Nr. 47) auf dem Abschnitt Köfler - Kreuzung Gatterer Hütte / Kaseralm vom 27.05.2026 - 19.06.2026 aufgrund dringender Instandsetzungsarbeiten;

festgestellt,

dass die Sperrung gegenständlicher Forststraße für die Dauer der Arbeiten aus Sicherheitsgründen erforderlich und gerechtfertigt ist;

dass ein alternativer Wanderweg (Wanderweg Nr. 47 A) ab Abschnitt Köfler – Kreuzung Gattererhütte / Kaseralm gekennzeichnet ist;

ORDNET folgende Sperrung an:

**Sperrung des Forstweges Stumpf
(Wanderweg Nr. 47) auf dem Abschnitt
Köfler - Kreuzung Gatterer Hütte /
Kaseralm vom 27.05.2026 - 19.06.2026
aufgrund dringender
Instandsetzungsarbeiten**

Aus den in den Prämissen angeführten Gründen.

Für die vorschriftsgemäße Absicherung und Beschilderung hat das Forstinspektorat Welsberg Sorge zu tragen und trägt die Verantwortung für Zwischenfälle jeglicher Art.

Die Funktionäre und Agenten laut Art. 12 der zitierten Straßenverkehrsordnung sind mit der Durchführung der vorliegenden Anordnung beauftragt.

Diese Anordnung gilt bis zur Beendigung der Instandhaltungsarbeiten;

ORDINANZA

n. 16/2026 d.d. 26.05.2026

ai sensi dell'art. 62 del Codice degli enti locali della
Regione Autonoma Trentino-Alto Adige, approvato
con L.R. del 03.05.2018 n. 2

**Chiusura della strada forestale Stumpf
(sentiero escursionistico n. 47) nel tratto
"Köfler" - incrocio "Gatterer Hütte /
Kaseralm"
dal 27.05.2026 - 19.06.2026 a causa di lavori
di manutenzione urgenti**

IL SINDACO

visto

la domanda dell'Ispettorato Forestale di Monguelfo del 26.05.2026 con numero di protocollo 0010238 per la Chiusura della strada forestale Stumpf (sentiero escursionistico n. 47) nel tratto "Köfler" - incrocio "Gatterer Hütte / Kaseralm" dal 27.05.2026 - 19.06.2026 a causa di lavori di manutenzione urgenti;

constatato,

che la chiusura della strada forestale è necessaria e giustificata per motivi di sicurezza per la durata dei lavori;

che un sentiero escursionistico alternativo (sentiero n. 47 A) è segnalato a partire dal tratto "Köfler – incrocio Gattererhütte / Kaseralm";

ORDINA la seguente chiusura:

**Chiusura della strada forestale Stumpf
(sentiero escursionistico n. 47) nel tratto
"Köfler" - incrocio "Gatterer Hütte /
Kaseralm"
dal 27.05.2026 - 19.06.2026 a causa di lavori
di manutenzione urgenti**

Per le cause citate nelle premesse.

L'Ispettorato forestale di Monguelfo è tenuto a provvedere alla messa in sicurezza e alla segnaletica a norma di legge ed è responsabile di eventuali incidenti di qualsiasi natura.

Sono incaricati dell'esecuzione della presente ordinanza tutti i funzionari ed agenti di cui all'articolo 12 del citato codice della strada.

La presente disposizione rimane in vigore fino al completamento dei lavori di riparazione;

Diese Anordnung wird der Bevölkerung durch Veröffentlichung an der digitalen Amtstafel der Gemeinde zur Kenntnis gebracht.

Die Gemeindeverwaltung kann vorliegende Anordnung zu jeder Zeit im öffentlichen Interesse oder zum Schutz der Straßensicherheit abändern oder widerrufen, und diese ohne die Verpflichtung irgendeiner Entschädigung.

La presente ordinanza è resa nota al pubblico mediante affissione all'albo pretorio digitale.

L'Amministrazione può modificare o revocare la presente ordinanza in qualsiasi momento nell'interesse pubblico o di tutela della sicurezza stradale, senza essere tenuto a corrispondere alcun indennizzo.

DER BÜRGERMEISTER / IL SINDACO
Paul Schwingshackl

- digital signiert / firmato digitalmente-

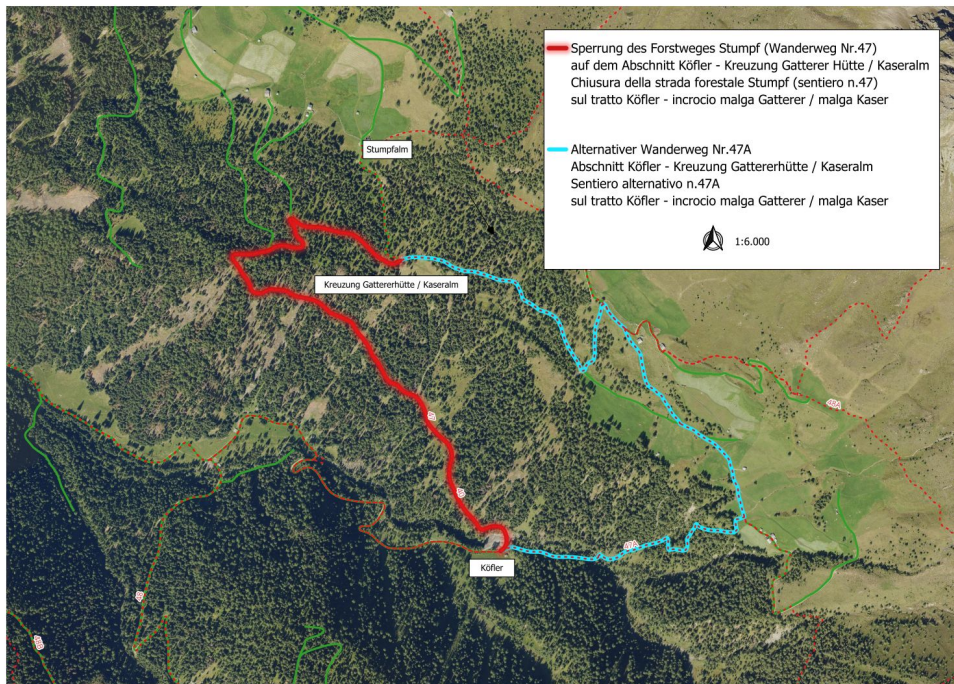

Dieses Dokument wurde weitergeleitet:

- Forstinspektorat Welsberg
- FF St. Magdalena
- Tourismusgenossenschaft Gsieser Tal-Welsberg-Taisten
- Carabinieristation Welsberg
- Weißes Kreuz Innichen
- Finanzwache Winnebach / Bergrettung (bz154000p@pec.gdf.it, marazzato.alessandro@gfd.it)
- Gemeindepolizist G.T.