GEMEINDE GSIES
AUTONOME PROVINZ BOZEN

COMUNE VALLE DI CASIES
PROVINCIA AUTONOMA DI BOLZANO

ANORDNUNG
Nr. 38/2026 vom 09.11.2026

im Sinne des Art. 62 des Kodex der örtlichen Körperschaften der Autonomen Region Trentino-Südtirol, genehmigt mit R.G. vom 03.05.2018 Nr. 2

Sperrung der Forststraße Ackerle im Bereich der Starthütte Rodelbahn (Teilstück des Wanderweges Nr. 40 und Nr. 47) aufgrund von Holzschlägerungsarbeiten vom 12.11.2026 bis einschließlich 03.12.2026 von 08:00 bis 16:30 Uhr

DER BÜRGERMEISTER

gestützt auf,

das Ansuchen des Herrn Selbenbacher Alfred vom 06.11.2026 mit Prot. Nr. 0015973 um die Sperrung der Forststraße Ackerle im Bereich der Starthütte Rodelbahn (Teilstück des Wanderweges Nr. 40 und Nr. 47) aufgrund von Holzschlägerungsarbeiten vom 12.11.2026 bis einschließlich 03.12.2026 von 08:00 bis 16:30 Uhr;

festgestellt,

dass die Sperrung gegenständlicher Forststraße für die Dauer der Holzschlägerungsarbeiten aus Sicherheitsgründen erforderlich und gerechtfertigt ist;

In die Art. 6 (außerorts) der geltenden Straßenverkehrsordnung wurde Einsicht genommen;

O R D N E T
folgende Sperrung an:

Sperrung der Forststraße Ackerle im Bereich der Starthütte Rodelbahn (Teilstück des Wanderweges Nr. 40 und Nr. 47) aufgrund von Holzschlägerungsarbeiten vom 12.11.2026 bis einschließlich 03.12.2026 von 08:00 bis 16:30 Uhr

Aus den in den Prämissen angeführten Gründen.

Für die vorschriftsgemäße Absicherung und ordnungsgemäße Beschilderung sowie Anbringung der Anordnung hat der Antragsteller Herr Selbenbacher Alfred Sorge zu tragen und trägt die Verantwortung für Zwischenfälle jeglicher Art.

Diese Anordnung ist gültig bis zur Beendigung

ORDINANZA
n. 38/2026 d.d. 09.11.2026

ai sensi dell'art. 62 del Codice degli enti locali della Regione Autonoma Trentino-Alto Adige, approvato con L.R. del 03.05.2018 n. 2

Chiusura della strada forestale Ackerle in prossimità del rifugio di partenza della pista da slittino (tratto del sentiero escursionistico n. 47) a causa di lavori di abbattimento degli alberi dal 12 novembre 2026 al 3 dicembre 2026 compreso, dalle ore 08:00 alle ore 16:30

IL SINDACO

visto

la domanda del signor Selbenbacher Alfred del 06.11.2026 con n. di protocollo 0015973 per la Chiusura della strada forestale Ackerle in prossimità del rifugio di partenza della pista da slittino (tratto del sentiero escursionistico n. 47) a causa di lavori di abbattimento degli alberi dal 12 novembre 2026 al 3 dicembre 2026 compreso, dalle ore 08:00 alle ore 16:30;

constatato,

che la chiusura della strada forestale in questione è necessaria e giustificata per motivi di sicurezza per tutta la durata dei lavori di abbattimento;

Visto l'art. 6 del codice stradale in vigore;

O R D I N A
la seguente chiusura:

Chiusura della strada forestale Ackerle in prossimità del rifugio di partenza della pista da slittino (tratto del sentiero escursionistico n. 47) a causa di lavori di abbattimento degli alberi dal 12 novembre 2026 al 3 dicembre 2026 compreso, dalle ore 08:00 alle ore 16:30

Per le cause citate nelle premesse.

Il richiedente, il signor Alfred Selbenbacher, è tenuto a provvedere alla messa in sicurezza e alla segnaletica conformi alle norme, nonché all'affissione del provvedimento, e si assume la responsabilità per incidenti di qualsiasi natura.

La presente ordinanza è valida fino al termine

der Holzschlägerungsarbeiten bzw. bis zur Entfernung der entsprechenden Beschilderung.

dei lavori di abbattimento degli alberi o fino alla rimozione della relativa segnaletica.

Die Funktionäre und Agenten laut Art. 12 der zitierten Straßenverkehrsordnung sind mit der Durchführung der vorliegenden Anordnung beauftragt.

Sono incaricati dell'esecuzione della presente ordinanza tutti i funzionari ed agenti di cui all'articolo 12 del citato codice della strada.

Diese Anordnung wird der Bevölkerung durch Veröffentlichung an der digitalen Amtstafel der Gemeinde zur Kenntnis gebracht.

La presente ordinanza è resa nota al pubblico mediante affissione all'albo pretorio digitale.

Die Gemeindeverwaltung kann vorliegende Anordnung zu jeder Zeit im öffentlichen Interesse oder zum Schutz der Straßensicherheit abändern oder widerrufen, und diese ohne die Verpflichtung irgendeiner Entschädigung.

L'Amministrazione può modificare o revocare la presente ordinanza in qualsiasi momento nell'interesse pubblico o di tutela della sicurezza stradale, senza essere tenuto a corrispondere alcun indennizzo.

DER BÜRGERMEISTER / IL SINDACO
Paul Schwingshackl
- digital signiert / firmato digitalmente-

GEMEINDE GSIES Prov. Bozen

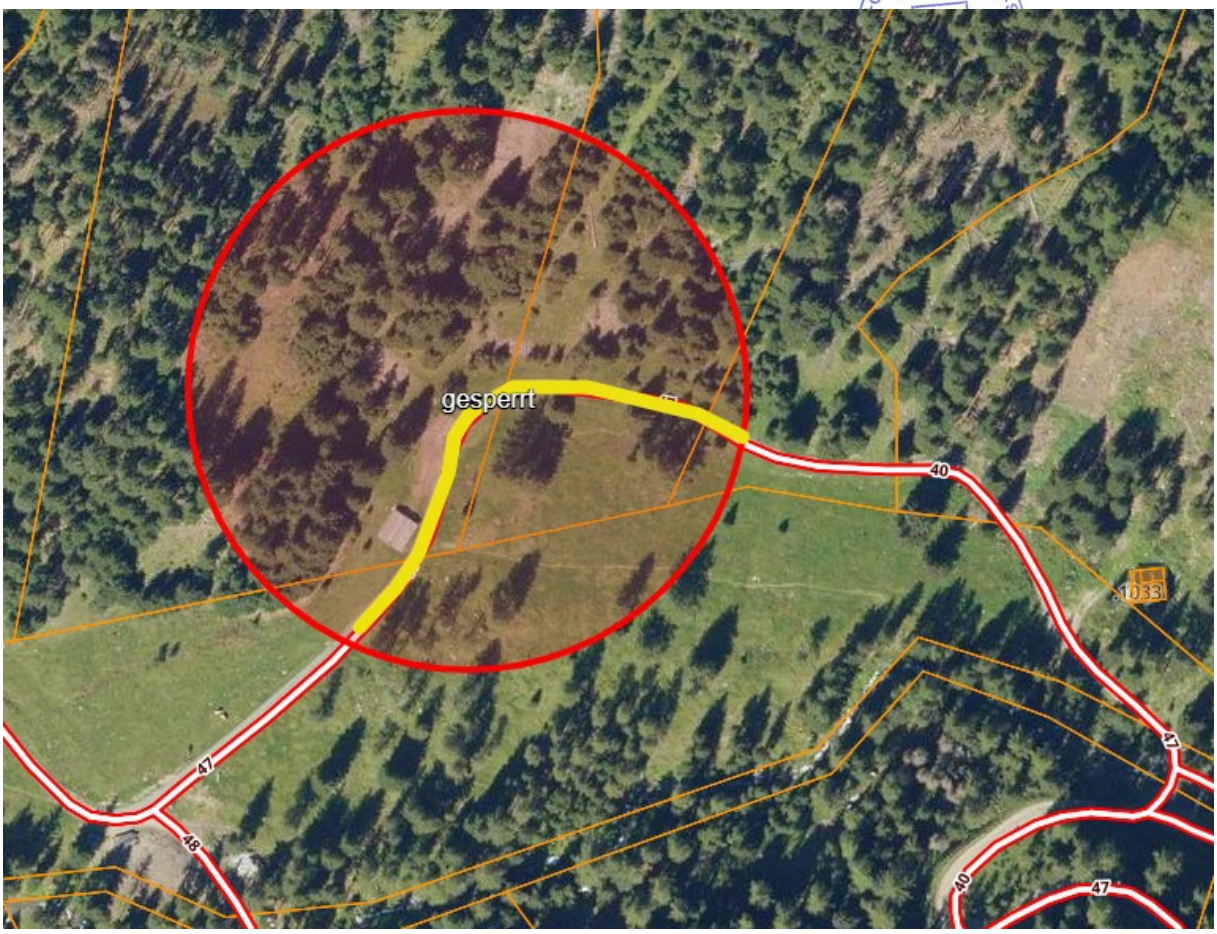

GEMEINDE GSIES
AUTONOME PROVINZ BOZEN



COMUNE VALLE DI CASIES
PROVINCIA AUTONOMA DI BOLZANO

Dieses Dokument wurde weitergeleitet:

- Selbenbacher Alfred
- Eigenverwaltung B.N.R. St. Martin Obertal
- Forstinspektorat Welsberg
- FF St. Magdalena
- Tourismusgenossenschaft Gsieser Tal-Welsberg-Taisten
- Finanzwache Winnebach / Bergrettung (bz154000p@pec.gdf.it, marazzato.alessandro@gfd.it)
- Gemeindepolizist G.T.