

Reg.Nr. 565

Prot.Nr. _____

Ahrntal/Valle Aurina, am/il 06.08.2021

ANORDNUNG**GEGENSTAND: Sperrung der alten Straße nach Weißenbach wegen Unwetterschäden**

Vorausgeschickt, dass die alte Straße nach Weißenbach aufgrund der Unwetter beschädigt wurde und daher sehr gefährlich ist;

Festgestellt, dass daher obgenannte Straße (siehe beiliegende Skizze) mit sofortiger Wirkung gesperrt werden muss;

Festgestellt, dass es sich um unaufschiebbare Maßnahmen zum Schutze der öffentlichen Sicherheit handelt;

Nach Einsichtnahme in den Art. 6 und 7 der St.VO. - G.D. Nr. 285 vom 30.04.1992;

Nach Einsichtnahme in den Art. 32 der geltenden Gemeindeordnung;

ordnet der Bürgermeister

die sofortige Sperrung der alten Straße nach Weißenbach (siehe beiliegende Skizze) an und zwar bis auf Widerruf.

Diese Anordnung wird der Öffentlichkeit mittels Anbringung der vorgeschriebenen Hinweisschilder und Absperrungen zur Kenntnis gebracht.

Mit der Durchführung dieser Anordnung sind alle Funktionäre und Polizeibeamten betraut, von denen in den Artikeln 11 und 12 der St.VO. - G.D. Nr.285 vom 30.04.1992 die Rede ist.

Es wird darauf aufmerksam gemacht, dass gegen diese Anordnung beim Verwaltungsgericht der Region Trentino Südtirol – Autonome Sektion Bozen, innerhalb von 60 Tagen Rekurs eingebracht werden kann.

ORDINANZA**OGGETTO: chiusura della strada vecchia per Riobianco a causa di danni di maltempo**

Premesso che la strada vecchia per Riobianco a causa del maltempo è stato dannato e perciò molto pericoloso;

Accertato che perciò deve essere ordinata la chiusura immediata per la strada citata (vedasi schizzo allegato);

Accertato che si tratta di provvedimenti indifferibili riguardante la pubblica sicurezza;

Visti gli art. 6 e 7 del C.d.S. - D.L. 30/04/1992 n. 285;

Visto l'art. 32 del vigente Ordinamento del Comune;

il Sindaco ordina

la chiusura immediata della strada vecchia per Riobianco (vedasi schizzo allegato) e precisamente fino alla revoca.

La presente ordinanza verrà resa nota al pubblico mediante installazione dei prescritti segnali e barriere.

Dell'esecuzione della presente ordinanza sono incaricati tutti i funzionari e gli agenti di cui agli art.11 e 12 del C.d.S. - D.L. 30/04/1992, n. 285.

Si fa presente che avverso questa ordinanza può essere presentato ricorso entro 60 giorni presso il Tribunale Amministrativo della Regione Trentino Alto Adige – Sezione Autonoma di Bolzano.



Der Bürgermeisterstellvertreter/ Il Vicesindaco

Markus Gartner

- Carabinieristation – 39030 Ahrntal, Steinhaus - tbz31844@pec.carabinieri.it
- WK Ahrntal – 39030 Ahrntal, Luttach - ahrntal@wk-cb.bz.it
- FF Luttach – 39030 Luttach - ff.luttach@lfv.bz.org
- FF Weißenbach – 39030 Weißenbach ff.weißenbach@lfv.bz.org
- Bergrettung – 39030 St. Johann - ahrntal@bergrettung.it + Fax 0474 671166
- Tourismusverein Ahrntal - info@ahrntal.it
- Gemeindebauhof - bauhof@ahrntal.eu
- Amtstafel/Albo pretorio;



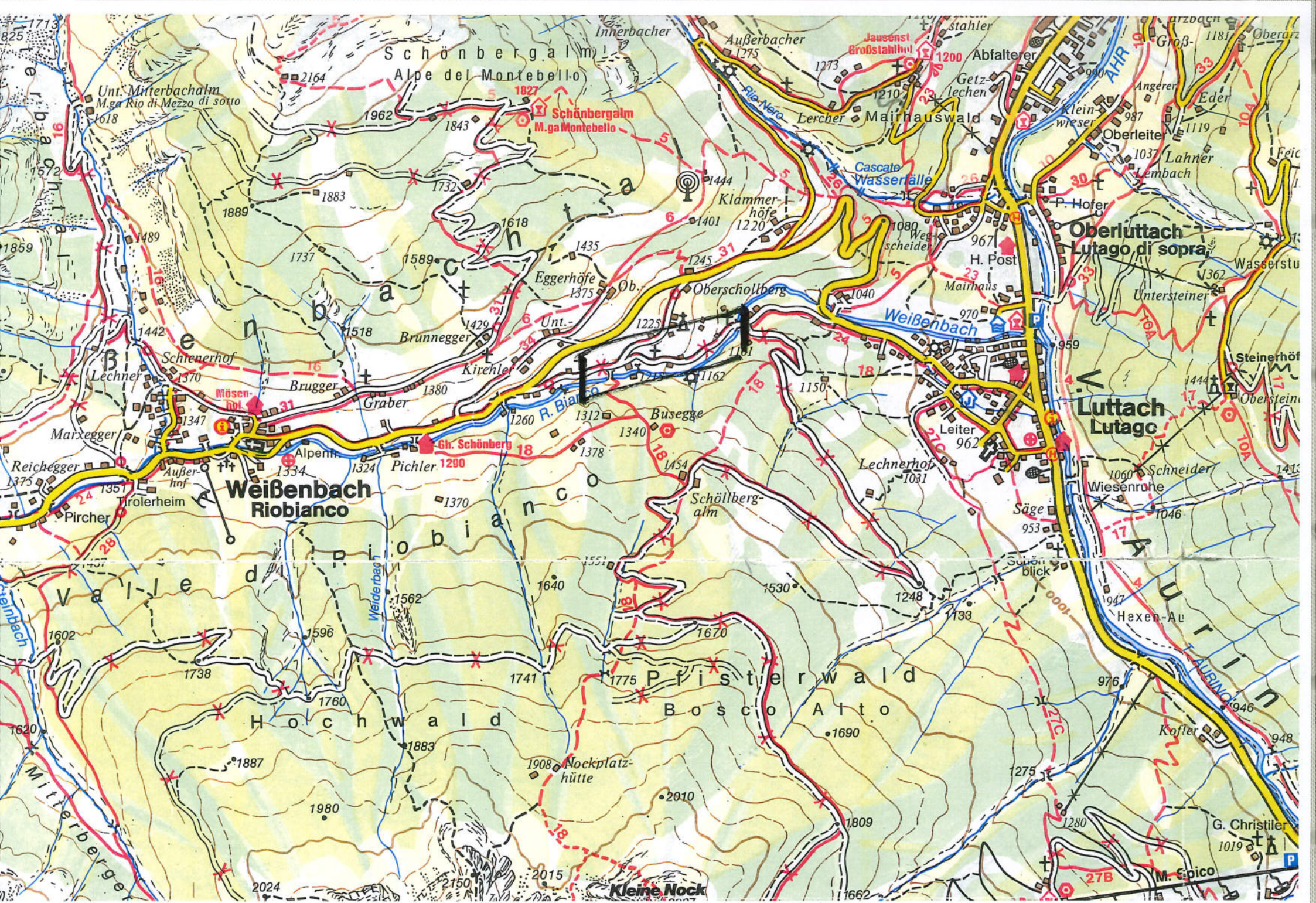

Weissenbach
Riobianco

Luttach
Lutago

Oberluttach
Lutago di sopra

Schönbergalm
Alpe del Montebello

Schönbergalm
M. ga Montebello

Schreuerhof

Klammerrhöfe

Oberschollberg

Hochwald

Pfisterwald

Bosco Alto

Kleine Nock

Hexen-Au

G. Christler

M. Epico

Unt. Mitterbachalm

1889

1737

1442

1370

1334

1738

1602

1760

1887

1980

2024

1883

1732

1589

1518

1378

1562

1596

1738

1883

1980

2015

1843

1618

1429

1380

1324

1370

1562

1738

1883

1980

2015

1435

1375

1225

1260

1312

1378

1551

1640

1741

1883

1980

1401

1220

1245

1340

1454

1551

1640

1741

1883

1980

2015

1225

1162

1151

1260

1312

1378

1551

1640

1741

1883

1980

1245

1162

1151

1260

1312

1378

1551

1640

1741

1883

1980

1245

1162

1151

1260

1312

1378

1551

1640

1741

1883

1980

1245

1162

1151

1260

1312

1378

1551

1640

1741

1883

1980

1245

1162

1151

1260

1312

1378

1551

1640

1741

1883

1980

1245

1162

1151

1260

1312

1378

1551

1640

1741

1883

1980

1245

1162

1151

1260

1312

1378

1551

1640

1741

1883

1980

1245

1162

1151

1260

1312

1378

1551

1640

1741

1883

1980

1245

1162

1151

1260

1312

1378

1551

1640

1741

1883

1980

1245

1162

1151

1260

1312

1378

1551

1640

1741

1883

1980

1245

1162

1151

1260

1312

1378

1551

1640

1741

1883

1980

1245

1162

1151

1260

1312

1378

1551

1640

1741

1883

1980

1245

1162

1151

1260

1312

1378

1551

1640

1741

1883

1980

1245

1162

1151

1260

1312

1378

1551

1640

1741

1883

1980

1245

1162

1151

1260

1312

1378

1551

1640

1741

1883

1980

1245

1162

1151

1260

1312

1378

1551

1640

1741

1883

1980

1245

1162

1151

1260

1312

1378

1551

1640

1741

1883

1980

1245

1162

1151

1260

1312

1378

1551

1640

1741

1883

1980

1245

1162

1151

1260

1312

1378

1551

1640

1741

1883

1980

1245

1162

1151

1260

1312

1378

1551

1640

1741

1883

1980

1245

1162

1151

1260

1312

1378

1551

1640

1741

1883

1980

1245

1162

1151

1260

1312

1378

1551

1640

1741

1883

1980

1245

1162

1151

1260

1312

Questa copia informatica per immagine è conforme al documento originale cartaceo ai sensi degli articoli 22 e 23-ter del decreto legislativo 07.03.2005, n. 82.

Diese elektronische Bildkopie stimmt mit dem originalen Dokument in Papierform überein, im Sinne der Artikel 22 und 23-ter des gesetzvertretenden Dekrets vom 07.03.2005, Nr. 82.

Copia informatica creata il - Elektronische Bildkopie erstellt am

06.08.2021 11:22:15