ANORDNUNG NR. 17 / 2025

VOM 28.07.2025

Schließung der provisorischen Zufahrtstraße „E-Werk Kalmtal“ auf dem Gemeindegebiet von St.Martin in Passeier wegen nicht gegebener Sicherheit

Nach Einsichtnahme in die Verordnungen Nr. 15 vom 24. Juli 2025 und Nr. 16 vom 25. Juli 2025, betreffend die Sperrung von Gemeindestraßen und Wanderwegen im Gemeindegebiet von St. Martin in Passeier aus Sicherheitsgründen.

In Anbetracht dessen, dass nach den Instandsetzungsarbeiten an dem von Muren und Erdrutschen betroffenen Straßennetz die zuvor gesperrten Gemeindestraßen wieder für den Verkehr freigegeben werden können.

Es wird zur Kenntnis genommen, dass die provisorische Zufahrtsstraße zum Wasserkraftwerk Kalmtal „E-Werk Kalmtal“ weiterhin aufgrud der Wetterereignisse der letzten Tage in einem verkehrsuntauglichen Zustand ist. Daher wird ihre Sperrung mit sofortiger Wirkung und bis auf Weiteres als erforderlich erachtet.

Nach Einsichtnahme in den Art. 62 des Kodex der örtlichen Körperschaften der Autonomen Region Trentino-Südtirol, genehmigt mit R.G. vom 3. Mai 2018, Nr. 2.

Nach Einsicht in die geltende G.O. und in die Art. 6 und 7 der Straßenverkehrsordnung, genehmigt mit Gesetzesdekret Nr. 285 vom 30.04.1992.

All dies vorausgeschickt

VERORDNET

DER BÜRGERMEISTER

ORDINANZA N. 17 / 2025

DEL 28.07.2025

Chiusura della strada di accesso provvisoria „Centrale idroelettrica Valclava“ sul territorio comunale di San Martino in Passiria per mancanza di sicurezza.

Viste le ordinanze n. 15 del 24 luglio 2025 e n. 16 di data 25 luglio 2025, relative alla chiusura di strade comunali e sentieri nel territorio del Comune di San Martino in Passiria per motivi di sicurezza.

Considerato che, a seguito degli interventi di ripristino della viabilità sulla rete stradale interessata da frane e smottamenti, risulta ora possibile riaprire al traffico le strade comunali precedentemente chiuse.

Si prende atto che la strada di accesso provvisoria alla centrale idroelettrica di Valclava “Azienda elettrica Kalmtal” risulta, a causa dei fenomeni atmosferici dei giorni scorsi, ancora in condizioni non idonee alla circolazione. Si ritiene pertanto necessario disporne la chiusura con effetto immediato e fino a nuova comunicazione.

Visto l’art. 62 del Codice degli Enti Locali della Regione Autonoma Trentino-Alto Adige, approvato von L.R. del 03 maggio 2018, n. 2.

Visto l’Ordinamento dei Comuni in vigore e gli artt. 6 e 7 del codice della strada, approvato con decreto legislativo n. 285 del 30.04.1992.

Tutto ciò premesso

IL SINDACO

ORDINA

bis auf Widerruf, aus Sicherheitsgründen, die Sperrung der provisorischen Zufahrtstrasse zum „E-Werk-Kalmtal“.

per motivi di sicurezza, la chiusura della strada di accesso provvisoria “Azienda elettrica Kalmtal” (centrale idroelettrica di Valclava), fino a revcoca.

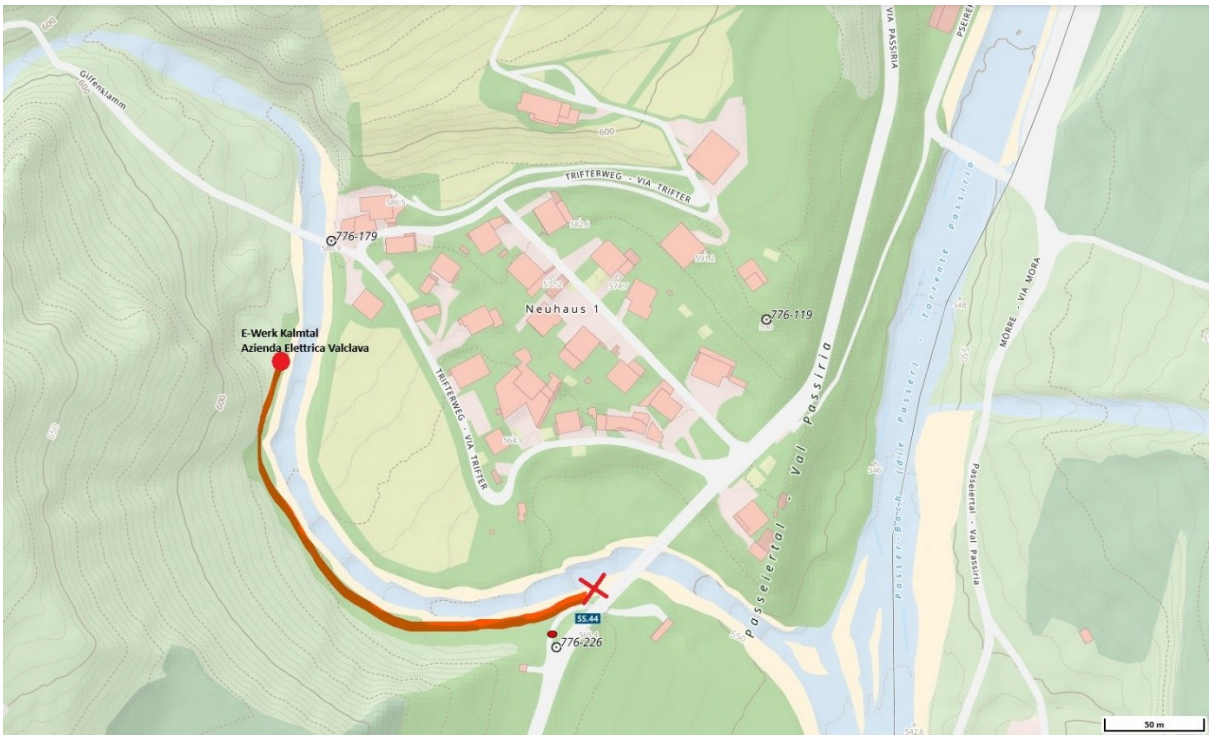

Die angeführte Anordnung wird der Öffentlichkeit mittels Anbringung der vorgeschriebenen Beschilderung bekannt gegeben. Die Ordnungskräfte werden mit der Überwachung dieser Verordnung beauftragt.

L'ordinanza di cui sopra sarà resa nota al pubblico mediante l'apposizione della segnaletica prescritta. Le forze dell’ordine vengono incaricate della sorveglianza della presente ordinanza.

Innerhalb von 60 Tagen ab der Veröffentlichung kann beim Ministerium für Infrastruktur und Transport oder beim Regionalen Verwaltungs-gericht Rekurs gegen diese Anordnung eingereicht werden.

Entro 60 giorni dalla pubblicazione è ammesso il ricorso contro la presente ordinanza, presso il Ministero delle Infrastrutture e dei trasporti o presso il Tribunale Regionale di giustizia amministrativa.

DER BÜRGERMEISTER / IL SINDACO
Dominik Alber

digital signiertes Dokument - documento firmato tramite firma digitale

Diese Anordnung wird an der digitalen Amtstafel der Gemeinde veröffentlicht, sowie übermittelt an:

- Carabinieri Station St. Leonhard i.P. stbz531270@carabinieri.it
- Freiwillige Feuerwehr St. Martin i.P. ff.stmartininpasseier@lfvbz.org
- Freiwillige Feuerwehr Saltaus ff.saltaus@lfvbz.org
- Weißes Kreuz Passeier passeier@wk-cb.bz.it
- Sprengel Passeier sprengel.st.leonhard@sabes.it
- Tourismusverein Passeiertal info@passeiertal.it
- Forststation St. Leonhard i.P. forststation.st.leonhard@provinz.bz.it

La presente ordinanza sarà pubblicata sull'albo digitale del Comune e inviata a:

- Stazione Carabinieri di S. Leonardo i.P.
- Vigili del fuoco volontari S. Martino
- Vigili del fuoco volontari Saltusio
- Croce Bianca Val Passiria
- Distretto sanitario Val Passiria
- Associazione turistica Val Passiria
- Stazione forestale S. Leonardo i.P.