ORTSPOLIZEI HOCHPUSTERTAL – POLIZIA LOCALE ALTA PUSTERIA

Bearbeitet von – redatto da
Harald Reinstadler
Tel. 0474 916620/ortspolizei@innichen.eu

no. - Prot. - nr.: 0024555 Data - Datum: 15.10.2026

Anordnung Nr. 58/26

über die Regelung des Straßenverkehres in den Straßen: Korbinanstr. 1-3.

DER BÜRGERMEISTER

NACH EINSICHTNAHME in den Antrag der Firma Telco Telecomunicazioni vom 07.10.2026 aus welchen hervorgeht, dass in der oben genannten Straßen Grabungsarbeiten durchgeführt werden müssen;

DARAUF HINGEWIESEN, dass es sich aus diesem Grund als notwendig erweist eine entsprechende Verkehrsregelung in den oben genannten Straßen zu treffen;

GESTÜTZT auf die Art. 6 und 7 der neuen Straßenverkehrsordnung, genehmigt mit Ges. v.D. Nr. 285 vom 30.04.1992 und dessen Durchführungsbestimmungen, genehmigt mit D.P.R. Nr. 495 vom 16.12.1992, und nachfolgende Abänderungen sowie in den Kodex der örtlichen Körperschaften der Autonomen Region Trentino-Südtirol;

ordnet an

unbeschadet der notwendigen Genehmigungen/Unbedenklichkeits-erklärungen/Gutachten

folgende Verkehrsregelung einzuführen

Ordinanza Nr. 58/26

sulla regolamentazione del traffico nella via: Corbiniano 1-3

IL SINDACO

VISTO; la richiesta della ditta Telco Telecomunicazioni del 07.10.2026 dalla quale si evince che nella via di cui sopra devono essere eseguiti lavori di scavo;

PREMESSO che per questo motivo si rende necessario regolare in modo adeguato il traffico veicolare nelle vie di cui sopra;

VISTO gli artt. 6 e 7 del nuovo codice della strada, approvato con D.Lgs. del 30.04.1992, n. 285 e le relative norme del regolamento, approvate con D.P.R. del 16.12.1992, n. 495 e successive modifiche nonché il codice degli Enti locali della Regione Autonoma Trentino-Alto Adige;

dispone

salvo le autorizzazioni/nulla osta/pareri necessari

l'istituzione della seguente regoamentazione del traffico

Art der Verkehrsregelung: Wechselnder Einbahnverkehr im genannten Straßenabschnitt – Hand geregelt	**Tipo di regolamentazione del traffico:** Traffico a senso unico alternato nel tratto di strada indicato – con movieri
Betroffene Straße: Korbinian Höhe Hausnummer 1-3	**Strada interessata:** Via Corbiniano altezza civico 1 -3
Abschnitt: Siehe Anlage - Lageplan	**Tratto:** Vedasi allegato – mappa zona interessata
Zeitraum: Datum: vom 19.10.2026 bis 30.10.2026 Uhrzeit: von 00:00 Uhr – 24:00 Uhr.	**Periodo:** Data: dal 19.10.2026 al 30.10.2026 Orario: dalle ore 00:00 alle ore 24:00.
Ortschaft: Innichen	**Località:** San Candido
Gemeinde: Innichen.	**Comune:** San Candido.
Sollte es aufgrund von Schlechtwetterverhältnissen zu Verzögerungen der Arbeiten kommen, so gilt diese Anordnung bis zum Abschluss der Arbeiten, vorausgesetzt erfolgter Rücksprache mit dem zuständigen Gemeindereferenten.-	**Qualora le condizioni meteorologiche avverse dovessero causare ritardi nei lavori, la presente disposizione rimarrà in vigore fino al completamento dei lavori, previa consultazione con l´assessore comunale competente. -**

- Gegenwärtige Anordnung auf der Baustelle aufzubewahren, und sie auf Anfrage vorzulegen;
- Störfälle unverzüglich zu beheben;
- Auf der Baustelle eine Störfallnummer anzugeben, welche bei Störfällen angerufen werden kann;

→ Die obgenannte Telefonnummer muss jener entsprechen, die auf der Anschlagtafel der Baustelle aufscheint (Abbildung II 382, Art. 30 der St.V.O.), welche immer dann aufgestellt werden muss, wenn die Arbeiten mehr als sieben (7) Werktage dauern werden;

→ Diese Anordnung tritt nach Anbringung der vorgeschriebenen Verkehrsbeschilderung in Kraft, welche im Sinne des Ges.v.D. Nr. 285 vom 30.04.1992 (St.V.O) angebracht wird;

→ Diese Verwaltung übernimmt gegenüber Dritten keine Verantwortung;

- A tenere la presente ordinanza nel luogo dei lavori e ad esibirla su richiesta;
- A porre immediatamente rimedio a guasti o disservizi;
- A indicare sul cantiere un numero per la segnalazione guasti;

→ Il suddetto numero di telefono dovrà corrispondere a quello indicato sul cartello del cantiere (figura II 382, art. 30 del C.d.S.), che deve essere sempre installato se i lavori superano i sette (7) giorni lavorativi.

→ La presente ordinanza entrerà in vigore con l'installazione della prescritta segnaletica stradale, la quale viene installata ai sensi del D.Lgs. 30.04.1992, n. 285 (C.d.S.);

→ Quest'amministrazione non si assume alcuna responsabilità verso terzi.

no. - Prot. - nr.: 0024555 Data - Datum: 15.10.2026

→ Diese Verwaltung kann vorliegende Anordnung, welche unbeschadet der Rechte Dritter erlassen wird, zu jedem Zeitpunkt wegen eines plötzlich auftretenden öffentlichen Interesses oder zum Schutz der Straßensicherheit widerrufen oder abändern, und zwar ohne, dass sie verpflichtet ist, irgendeine Entschädigung zu entrichten;

→ Gegenständliche Anordnung ersetzt und hebt alle vorhergehenden Anordnungen mit demselben Gegenstand für die Dauer der Arbeiten auf;

→ Die Funktionäre und Agenten laut Artikel 12 der zitierten St.V.O. sind beauftragt für die Einhaltung dieser Anordnung zu sorgen. Übertretungen werden im Sinne der Straßenverkehrsordnung (St.V.O.) geahndet;

→ Diese Anordnung wird auf der digitalen Amtstafel der Gemeinde Innichen veröffentlicht sowie wird sie der Bevölkerung durch Anbringen der entsprechenden Beschilderung zur Kenntnis gebracht;

→ Innerhalb von 60 Tagen ab Veröffentlichung kann beim Regionalen Verwaltungsgericht Rekurs gegen diese Anordnung eingereicht werden;

→ Quest' amministrazione può revocare o modificare la presente ordinanza, la quale viene rilasciata salvo diritti di terzi, in qualsiasi momento per sopravvenuti motivi di pubblico interesse o di tutela della sicurezza stradale, senza essere tenuta a corrispondere alcun indennizzo;

→ La presente ordinanza revoca e sostituisce ordinanze precedenti di pari oggetto per tutta la durata dei lavori;

→ Sono incaricati di curare l'osservanza della presente ordinanza tutti i funzionari ed agenti di cui all'articolo 12 del citato codice. Le contravvenzioni alla presente ordinanza saranno punite ai sensi degli articoli previsti dal D.L.vo (C.d.S.) delle norme sulla circolazione stradale;

→ La presente ordinanza è resa nota al pubblico mediante affissione all'albo comunale digitale, nonché viene resa nota al pubblico mediante installazione della relativa segnaletica;

→ Entro 60 gg. dalla pubblicazione è ammesso il ricorso contro la presente ordinanza al Tribunale Regionale di giustizia amministrativa;

DER BÜRGERMEISTER **IL SINDACO**

Klaus Rainer
Digital unterzeichnet/firmato digitalmente

no. - Prot. - nr.: 0024555 Data - Datum: 15.10.2026

Abschrift dieser Anordnung geht an:	**Copia della presente ordinanza va inviata a:**
Polizeipräsidium/Bozen	Questura/Bolzano
Kommissariat der Staatspolizei/Innichen	Commissariato della PS/S. Candido
Carabinieri Station/Innichen & Winnebach	Stazione Carabinieri S. Candido & Prato alla Drava
Finanzpolizei Bruneck/Innichen	Guardia di Finanza Brunico/San Candido
Zuständige F.F.	Vigili del Fuoco competenti
Weisse Kreuz/Innichen	Croce Bianca/S. Candido
Straßendienst Pustertal	Servizio Strade Pusteria
Amt für Personennahverkehr	Ufficio Trasporto persone
Amt für Infrastrukturen und Mobilität	Ufficio Infrastrutture e mobilità
Tourismusverein Innichen	Associazione Turistica di San Candido
Sennerei Drei Zinnen	Latteria Tre Cime Mondolatte
Schülertransport Dibiasi	Trasporto scolastico Dibiasi
Antragsteller	Richiedente
Zuständiger Gemeindereferent	Assessore comunale competente

no. - Prot. - nr.: 0024555 Data - Datum: 15.10.2026

Provincia autonoma di Bolzano - Alto Adige

Stampa (A3): 07.10.2026 **1:500**

- GeoBrowser MapView -

Cartografia generale

N

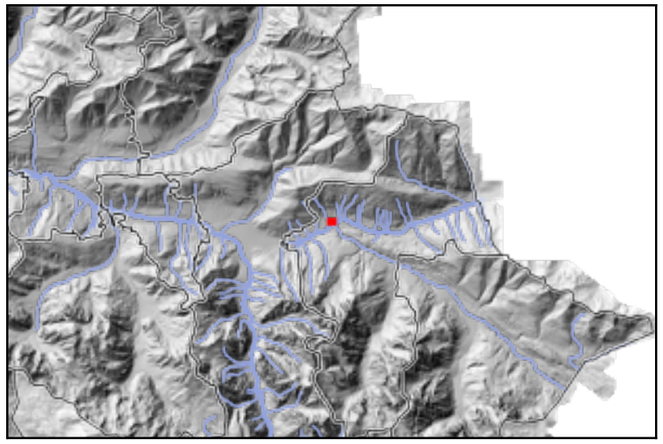

Legenda

Graffe

Graffa della particella

Numeri delle particelle

Numeri delle particelle

Particelle

Fabbricato

Non fabbricato

Particelle

Particella unica

Comuni catastali

Comuni catastali

Indirizzi

Numeri civici

Numeri civici

Stradario

Via

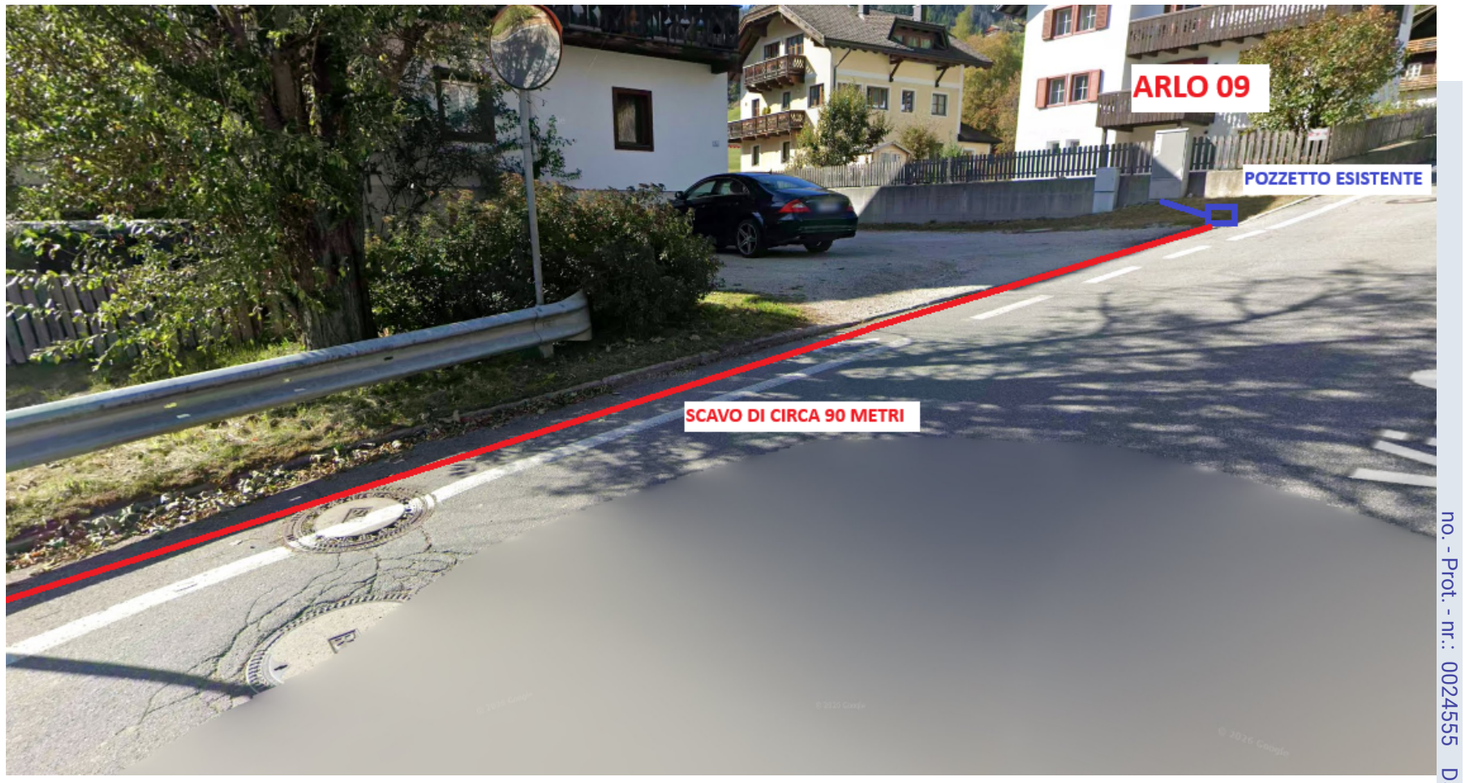

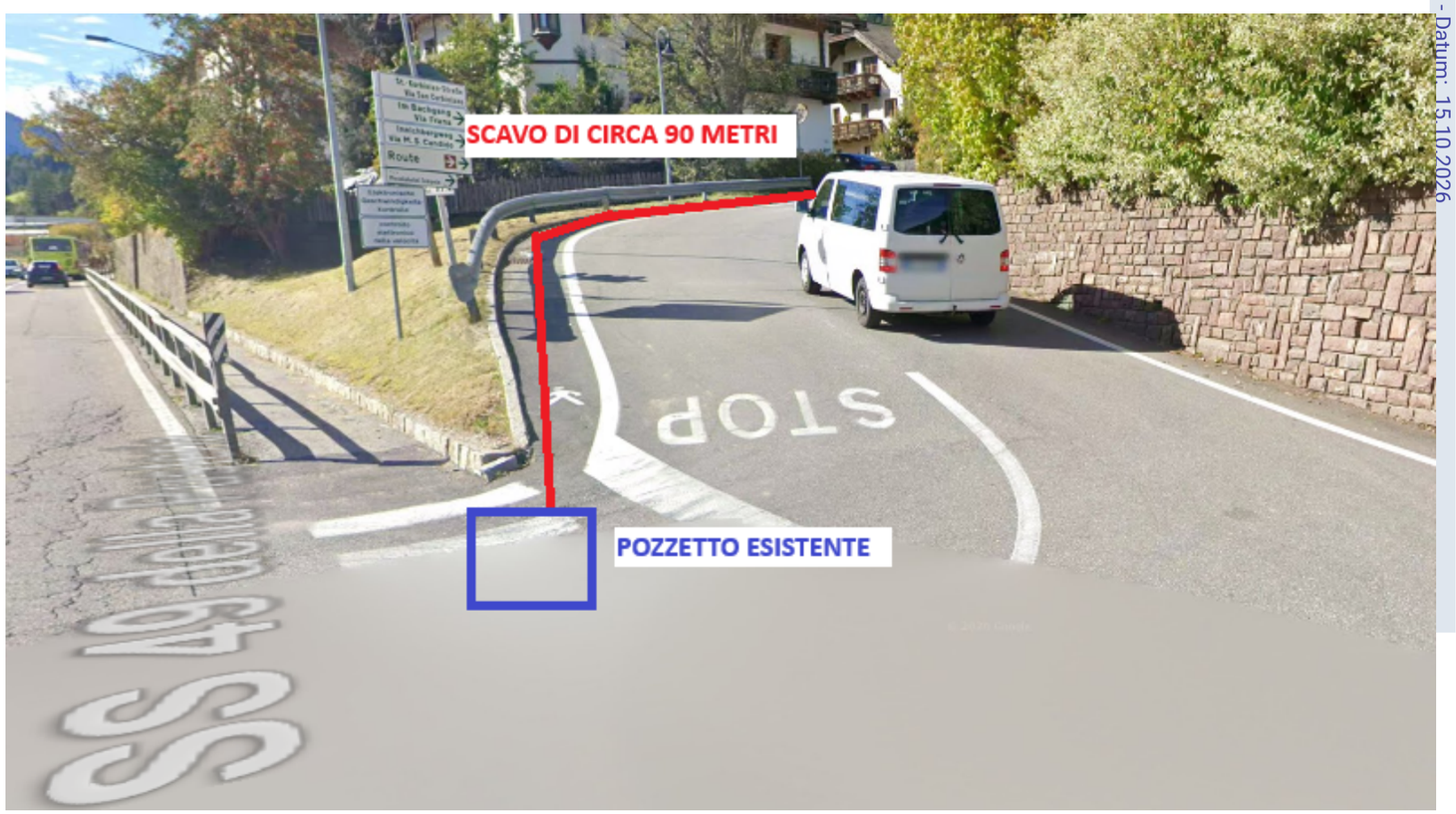

no. - Prot. - nr.: 0024555

Data - Datum: 15.10.2026