GEMEINDE RITTEN
Autonome Provinz Bozen - Südtirol

Dorfstraße 16 | Klobenstein | I-39054 Ritten
T +39 0471 356 132 | info@ritten.eu
www.gemeinde.ritten.bz.it

COMUNE DI RENON
Provincia Autonoma di Bolzano - Alto Adige

Via del Paese 16 | Collalbo | I-39054 Renon
T +39 0471 356 132 | info@renon.eu
www.comune.renon.bz.it

Sachbearbeiter/Incaricato: Andrea Siller

no. - Prot. - nr.: 0038253 Data - Datum: 04.11.2026

VERFÜGUNG NR. 86/2026

Abänderung der Verfügung Nr. 37/2017 und 68/2017

Zeitweilige Abänderung der Fußgängerzone und der Reservierung von Invalidenparkplätzen beim Ing. Riehl Platz in der Örtlichkeit Oberbozen

Die Bürgermeisterin

festgestellt, dass es notwendig erscheint, den Ausstellern des Weihnachtsmarktes zum Zweck der Warenanlieferung die Einfahrt in die Fußgängerzone zu gestatten sowie einen der für Invaliden reservierten Parkplätze beim Ing.-Riehl-Platz neben der Seilbahnstation in Oberbozen zeitweilig für die Anlieferung von Waren für den Weihnachtsmarkt und für die Unterbringung der Streicheltiere zu reservieren;

Nach Einsichtnahme in die geltende Gemeindeordnung und diesbezügliche Durchführungsbestimmungen;
Nach Einsichtnahme in die neue Straßenverkehrsordnung, genehmigt mit G.D. vom 30.04.1992, Nr. 285, Art. 6 und 7;

VERFÜGT

1) die zeitweilige Aussetzung des Einfahrtsverbotes in die Fußgängerzone auf dem Ing.-Riehl-Platz für die Aussteller des Weihnachtsmarktes zum Zweck der Warenanlieferung. ;
2) die Reservierung eines Parkplatzes beim Ing. Riehl Platz neben der der Seilbahnstation in der Örtlichkeit Oberbozen zur Anlieferung von Waren und die Unterbringung der Streicheltiere für den Weihnachtsmarkt vom 20.11.2026 bis 07.01.2026;
3) die Organe der öffentlichen Sicherheit sind mit der Überwachung der vorliegenden Verordnung beauftragt, wobei die Übertretungen laut Bestimmungen der neuen Straßenverkehrsordnung geahndet werden;

ORDINANZA N. 86/2026

Modifica dell'ordinanza n. 37/2017 e 68/2017

Modifica temporanea dell'area pedonale e dell'istituzione di parcheggi per invalidi sul piazzale Ing. Riehl nella località di Soprabolzano

La Sindaca

accertato che appare necessario consentire agli espositori del Mercatino di Natale l'accesso alla zona pedonale ai fini della consegna delle merci, nonché riservare temporaneamente uno dei parcheggi destinati agli invalidi presso la Piazza Ing. Riehl, accanto alla stazione della funivia nella località di Soprabolzano, per la consegna delle merci del mercatino di natale e per il ricovero degli animali da accarezzare;
Visto il vigente Ordinamento dei Comuni e le relative norme di attuazione;

Visto il nuovo Codice della strada, approvato con D.L. 30/04/1992, n. 285, art. 6 e 7;

ORDINA

1) La sospensione temporanea del divieto di accesso alla zona pedonale sulla piazza Ing. Riehl per gli espositori del Mercatino di Natale ai fini della consegna delle merci.
2) l'istituzione di un parcheggio per disabili sul piazzale Ing. Riehl nei pressi della stazione funivia del Renon nella località di Soprabolzano per la fornitura di merci del mercatino di natale e per il ricovero degli animali da accarezzare dal 20.11.2026 fino al 07.01.2026;

3) gli agenti della Forza Pubblica sono incaricati all'esecuzione della presente ordinanza stradale ed i trasgressori saranno puniti a norma del nuovo Codice stradale;

4) die gegenständliche Verordnung gilt bis Beendigung des Weihnachtsmarktes und wird den Bürgern durch Veröffentlichung an der digitalen Amtstafeln bekanntgegeben sowie auf dem betroffenen Parkplatz durch Aufstellung des diesbezüglichen Straßenschildes (Fig. II 79/c parken nur bestimmten Kategorien erlaubt), wie vom Straßenkodex vorgesehen.

4) la presente ordinanza ha validità fino al termine del mercatino di natale e sarà resa nota ai cittadini mediante pubblicazione all'albo pretorio nonché sul relativo parcheggio mediante esposizione del cartello stradale (fig. II 79/c sosta consentita a particolari categorie), come previsto dal Codice della strada.

Die Bürgermeisterin – La Sindaca
digital signiert / firmato digitalmente
Julia Fulterer

Lageplan /mappa:

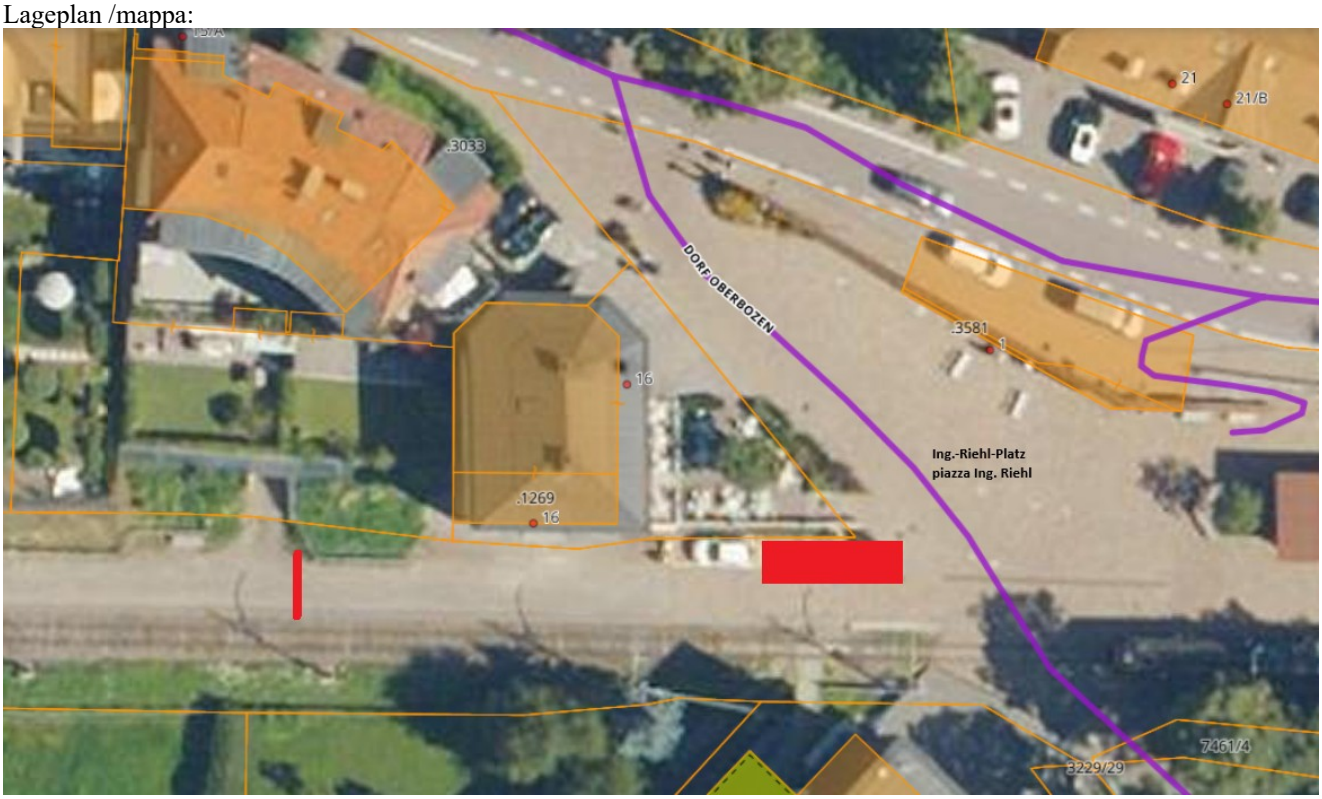

no. - Prot. - nr.: 0038253 Data - Datum: 04.11.2026